1. TAILLE DE LA PAGE

- Menu : **Fichier** - **Mise en page…**
- Cliquer l'onglet : **Papier** et sélectionner la taille du document

Ou

- Saisir les dimensions du document
- Cliquer : **OK** ou **[Entrée]**

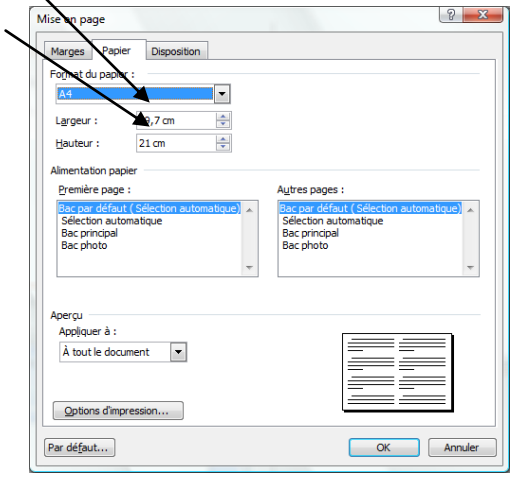

2. MARGES

- Cliquer-glisser dans les règles les repères de marge en dehors des repères de retrait de paragraphe (Triangle)

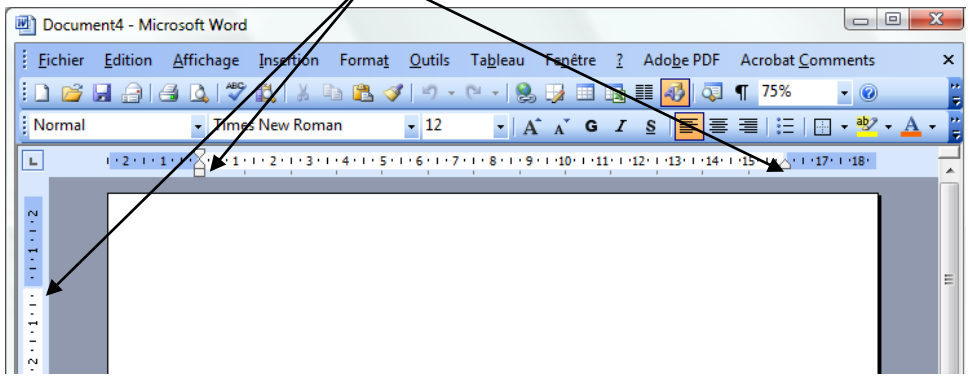

Ou

- Menu : **Fichier** - **Mise en page…**
- Cliquer l'onglet : **Marges**

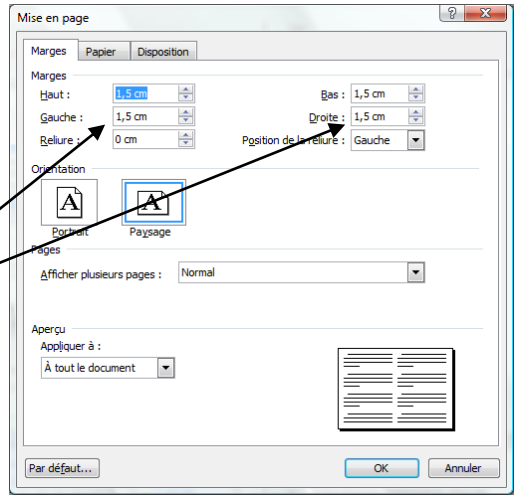

- Paramétrer les marges
- Cliquer : **OK** ou **[Entrée]**

3. ORIENTATION DE LA FEUILLE

- Menu : **Fichier** - **Mise en page…**
- Cliquer l'onglet : **Marges**

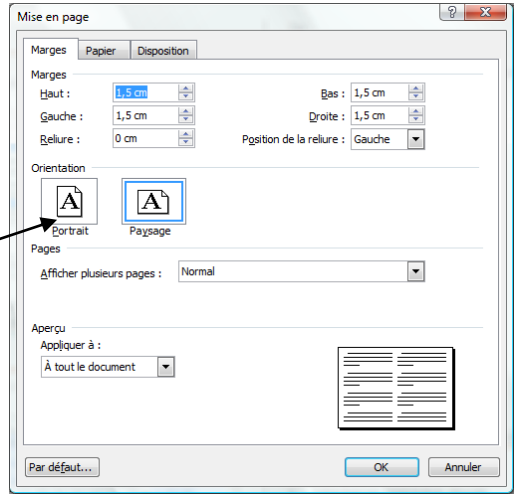

- Cliquer l'orientation désirée
- Cliquer : **OK** ou **[Entrée]**